ALHAMBRA

鄰南嗎勝影戲廣告

啟者特字通知　諸君共鑒本班由亦不里月一號起遷往鄰屋營業舊址仍由美芝律出入因爲本班主人急欲在于現在原址建成新屋之故現在暫用之戲場凡屬各號椅位皆設電燈電扇其路由美芝律出入而特別廂位不慮泥濘當天雨時車多馬車手車由美芝律入直至本班大門而出美女律凡屬官位一號二號三號皆設有新到新式可開可合之交椅其餘二角半及一角之椅位亦已另換新椅利便異常　茲本班定於廿五號即本禮拜六號起開演新戲名曰威力此戲甚久計有五權之多同演者二十二人其妙處不能言喻再此戲不過在坡開演六晚即將他適　諸君有賞音之辯者祈早惠臨幸勿交臂失之也

官位每椅銀二元　留存位每位一元半
一號位收銀一元　二號位收銀五角
三號位收銀二角半　四號位收銀一角

英一千九百一十四年八月一號

小坡電影戲班鄰南嗎勝謹啟

第九千七百九十七號

叻報

電話 三百三十號

The "Lat Pau" Telephone 380.

Chinese Daily Newspaper.

本館在哥寧覺力街門牌十一號

PRINTED AND PUBLISHED FOR THE PROPRIETOR BY YEAP KWEE HOON AT NO. 11 CROSSSTREET, SINGAPORE.

PALLADIUM THEATRE.

啟者特字通知巴勝黏乃新設戲園坐落爲節律與東陵巴虱相對此園建設大半爲演影戲而或茲由然花里月廿二號禮拜四夜起每夜八點開門九點開演影戲茲有極好之劇本三四齣每夜影演以供　諸君快睹又已定卑不硅里月十八號禮拜三特演日戲以便童子來觀是日五點開演各號椅位童子均收半價本園所定規則乃是各種人在園內皆得平等之權利及所設椅位電火電扇等一如現在英京之大戲園又本園位價較之他寨更廉伏祈　諸君勿吝小費而失此機會來觀現有之精美戲園爲歸　諸君有欲先購入場券者請赴土庫街羅敏申公司隔鄰摩直里公司採購每日由十點起售至五點止夜在舊勝士嗎沙律許公司出售每日由下午五點起至又九點止茲將價值列左

官位六椅銀十元　官位每椅一元五角
頭號位收銀一元　二號位收銀五角
三號位銀二角半

英一千九百一十四年正月十五號

經理人力士多士謹啟

R. & J. HILL LIMITED, LONDON.

Purveyors to the House of Lords.　　Contractors to the British Admiralty.

ESTABLISHED OVER 130 YEARS.
TOBACCO AND CIGARETETS.

英京亞呂底希有限公司之烟及烟枝經已設立一百三十年

頂上一號奥施亞匯之尼厥萬烟枝每罐五十枝此種著名標頭之烟枝天下市場馳名第一諸君若經一試則必思時常購用

此標乃是特別奥施亞匯之尼厥萬烟枝每包十枝此種烟枝論其價值等級氣味幷無他標可比

此種亞渣標之烟枝每包二十枝論其價廉等級係在市場第一

此公司烟及烟枝乃係常供上議院所用及奉供英國海軍衙門而在本坡各華人商店均有發售

大英一千九百一十三年十二月一號

OBTAINABLE FROM ALL DEALERS.
H. WOLSKEL & Co.　SOLE AGENTS.

芳昌生油廣告

本號不惜重資建設油榨所用之豆純是花生豆並無雜貨豆等物故油味香而能純油質清而不濁所出豆餅亦能純粹本號之油有兩頭庄八頭庄貨美價廉　諸商翕有欲採辦油餅者請到中街祥合號內面商倘外埠　貨客有意採配可函達做號自能依期照配無悞此佈

民國三年十一月五日　芳昌油榨主人謹啟

論說

論聯請清帝復辟之謬妄　續　（樊樊）

由是觀之。則雖請復辟之議。已無有置喙之價值。即謂之喪心也可。病狂也可。夢囈也亦無不可。惟就存人之理想而推測。據其所以致此之由。其原因于現行政體者半。原因于當年退位者亦半。蓋共和國體。與君主專制。殊途異軌。理無兩淸。宋育仁等。頑固性成。既莫解世界潮流。有無趨于平民政治之軌道。且目擊近來政府。九百施行。事事又悉與共和相背。自不能不予斯人以口實之資。而至生其妄念。此原因之起于政體者一。當統退位。雖和條款。載在約章。其大旨雖已被覆。然其中黑幕。則有非局外人所能得知。宋等職掌史官。關于清帝遜位之事。知之必詳。此次聯請內容。度必因和議歷情。有未甚明瞭之處。故敢坦然行之。以身嘗試。絕無所顧忌于其間。此原因之起于退位者一。謂非然者。則當此聯請發生時。何以袁總統獨亟亟主張公布命令。証明共和政體。及淸帝退位事實。而于防範一切。竟至視作緩圖。則其意不更從可知耶。夫物必先腐。而後蟲生之。家必自毀。而後人侮之。宋等雖狡。其如純粹之國體何哉。今者宋育仁輩之或擒或逃。果否槍斃。果否放逐。既未得確。姑勿具論。但據此事勢而觀。則自有此等風潮發見後。吾不知京師之現象。官界之恐慌。已至于何等險狀。靜言思之。有不禁汗流浹背者。記者于此。敢預決將來政局。必有一番大變動。而未至之禍患。更靡有窮期也。試再進言其故。

夫宋育仁王闓運輩。一老朽無能之守舊派耳。身不操軍權政柄。則其造亂之能力必無。誅之原不爲過。不誅亦何足重輕。若帶稍爾異以上將之才　而亦處于被嫌之列。則將來軍界中人。勢必至互相疑慮。互相箝制。投鼠忌器。打草驚蛇。虎尾春冰。由來者漸。天下事尚堪問耶。又况革黨潛謀于內。強鄰窺伺于外。戎機四伏。警告萬端。誰生厲階。至今爲梗。吾于是又歎袁總統之失計。至有以釀成之也。

當二次革命之後。袁總統鑒于民黨之肇亂。步減英雄之勢力。沙汰者量勿進。剔新派者屏勿用。而所用之內外官僚。上自高級長官。下至親民知事。其非此滿淸故吏。受歷深重之老臣。竊以爲去軍務。去黨務。自今以後。可享然享高枕之福也。又豈料嗇官僚之奴隸性。成實戴滿官見之輕舉妄動。其貽禍爲尤烈。際茲國家多事之秋。民氣鬱欲構以搆亂。政府獨出其全力以爲預防。而不知復滿派之詭計陰謀。轉搆成此怪劇。致將有尾大不掉。鞭長莫及之憂。是所謂前門拒虎。後門進狼也。嗟嗟。涓涓不塞。將成江河。青青不札。將尋斧柯。火之燎原。泉之始達。當國者不可不愼之于早也。宋育仁輩。其顯焉者耳。（完）

本館專電

本館接五號英京倫敦來專電云吉戰那公及陸軍統帥茨鳥營服臘英皇親履戰地井屢曾被炸彈所攻之地巡視諸軍與英軍士立談嘉勞甚摯而皇太子亦極得軍心太子嘗涉戰地及局巡戰壕常出入於槍林彈雨之中是以軍心異常愛戴云

同日來電云英皇約瑟經在法地與比王亞路宋會晤皆晤之間異常親切井偕比王觀察軍隊復同器兩爰親如昆弟兩種舖電皆皇獨衆已言返倫敦矣

六號來電云拜五日英皇與比王相會之後即經英皇以牙打大勳章贈與比王此等勳章實不易於贈給者云

五號來電云俄京報稱洛士之役最後五分鐘勝算專歸俄軍所得

六號來電云非南不虱多厘亞信稱該處相國及其軍事最近被擒甚多因俘獲叛將尼城之故該將既獲則亂事可以敉平矣

同日來電云基付信稱該處炮台之內羈禁德奧兩國俘虜甚多計至開戰至今所獲二國之軍士共至十三萬人軍官二千五百員此等俘徒均照犯人例解回監禁現已遣經基境（按基付乃俄之古邑在尼巴河畔距莫斯科之西南五百八十六英里又距奧轄沙之西八十一英里其炮台係於一千七百零六年前皇彼得尼亢在位時所築遊此台雄踞尼巴河之右岸險固異常）

同日來電云俄軍巳取土屬高加索（按高加索爲鎮巨俄土二國均有屬地此高加索乃土國所屬者）之沙來及加士加兩地土軍戰屍巳向萬地而遁遺下俘俘以及受傷之軍士甚多[illegible]獲（按萬地在土國之亞美拿境距亞兒蘭之東南百七十英里其地乃土之要塞正當兩軍路之衝此軍路一係亞細亞買那一係[illegible]梳打柳亞井守此境可以禦晉國入寇之師）

五號來電云德皇現巳暫回柏林

同日來電云羅馬信稱意相沙蘭德係頃在議院內宣布[illegible]立之政策必須活勵井須預備勢旅以備[illegible]所學以今日之事觀之則較古史所載尤可[illegible]公平之規則一旦停止則惟有用[illegible]議員力助政府以拒有勢力之仇敵以維現今[illegible]國運等語皆畢滿院喝采之聲不絕且此[illegible]兩其解說之意多謂意國之入戰團爲[illegible]

本館譯電

三號英京來電云巴黎報稱[illegible]

[illegible]

拜耳大藥廠

商標 梯留昨膠囊 註冊

此為治各種尿管病之良藥
服之小便痛苦即除
濁尿即變清
發炎及白濁立即能止

每瓶附有詳細服法仿單

各大藥房均有發售

英一千九百一十四年十一月廿五號

更改路名儆告 ○啓者茲本工部局員於一千九百一十四年屋多末月三十號集議業經議定於一千九百一十五年然花里月一號起即將以下所列之路改易新名此路係由甘公爪亞律轉角之處即宜呂施遶律起至淡申律止其路現名沙逸亞里律應改爲絲丹律特此預告

大英一千九百一十四年十一月四號

代理工部局司理人納流馬只奉命謹啓　十

白馬威士基酒

此乃著名之白馬標委實杞酒已行銷百餘年之久諸君須知此酒收藏之久及其氣味香美可不辭購買他種但買此酒飲之可也

英一千九百一十四年七月廿九號

牙直里有限公司謹啟

同濟醫院招考醫師廣告

公啓者本總理等於本月十三日會同集議業經議決招考醫師定於陰歷十一月初五日起陸續到院報名十五日會同考試無論本埠或外埠諸君子有欲就本院之聘者請如期　玉臨掛號或投函到院通知以便預備試卷編列號數至於一切章程俟將屆期再行刊佈特此預聞

甲寅年十月十五日　同濟醫院當年總理公啟　列

工部局告白 ○啟者茲本局所估一千九百一十五年本坡工部局界內各屋及屋地全年屋稅以便描取門租者經已估大立册其册現經列出存於本局寫字樓內以便償稅之人除禮拜外每日均可到本局寫字樓內觀看而本局諸員當於一千九百一十四年利心末月十一號禮拜五即華十月廿五日下午三點鐘在本局寫字樓內會集以便聽斷償稅之人來訴所估之價或有不公之處否倘逾此期即將其册止結又凡陳訴所估門租有不合之處者務當具字於所定聚會之日至少十四日之前付寄前來通知或至是日前來當堂訴辨以便將册再行更正均無不可特此佈告

英一千九百十四年十月十七號

新嘉坡工部局司理人披元剌士承命謹啟　十

工部局招人承供御路紅石廣告 ○啟者茲本局欲招人承供以下所列各路所需之紅石茲將各路及其所用紅石之數列明如左

下力山打律一千八百立方碼　區得廉律一千八百立方碼
荷蘭律二千三百立方碼　千希律一千八百立方碼
甘公爪亞律二千二百立方碼　實知嘛律一千八百立方碼

至其格式紙及票筒現存於機器師之寫字樓內定於一千九百一十四年惹民末月十四號禮拜二起每日均可前往取討以便填寫凡入票者須將票筒封固寫交工部局司理人收入字樓於一千九百一十四年利遲末月八號禮拜二正午以前投交本司理人以憑選擇不得執價低者得之說相爭特此佈告

大英一千九百一十四年十一月廿五號

新嘉坡代理工部局司理人納流馬只奉命謹啟

工部局改換街名預告

特此通知茲於一千九百一十四年將來月三十一號經本工部局員會同議定將以下所列各街名於一千九百一十五年然花里月一號起一律改換施行茲將各街之原名及新改之名刊列左方備覽

計開

一由振瑞律起至鎮珠山律止原名章芳林巷現改吳貫得力
二由合洛律起至章芳林禺吉止原名章芳林巷現改千眠眷
三合洛律及金鐘律原名章芳林禺吉現改千眠才鄰
四勿基及禺牙申律原名芳林基現改勿基
五由惹勿里芝律起至萬蘇實得力止原名眠葛現改高兩模葛
六由明勵律起至合洛律止原名章苑生律現改太平律
七由明勵律起至合洛律止原名章壬憲實得力現改加里吉打律
八由金鐘律直去至附近章芳林巷止原名章壬廖實得力現改千眠亞里
九由金鐘律直去至附近章芳林禺吉止原名章壬全實得力現改千眠實得力
十由里峇禺厘律直去至附近兒安山止原名蕭基律現改上海律

大英一千九百一十四年八月十五號

新嘉坡工部局理事人披凡剌士承命謹啟

鸚鵡註冊商標
返老還童
育亨賓固本片

◆此藥片如有欺言無育亨賓質願補港銀一千大元正◆

夫陽痿腎虧軟弱之症皆由真元耗傷此乃男子之通病也因受病者不得良方懸壺者又無妙藥所以陳陳相因除燥烈之品均無秘訣實害世誤人誠非淺鮮蓋男女婚姻伊始身體強壯陰陽和洽琴瑟調和此老少種子之所由來也

◉若先天不足後天虧損或以房事過多精耗竭以至神昏眼倦腰痠腿軟等步艱辛患斯症者以爲醫藥無效問根苗今有鸚鵡牌子正育亨賓固本片歇之後爲靈驗此藥片用育亨賓樹皮與精液提其育亨賓性質人所共知再合以貴重藥品化學泡製性極和平且無燥熱劇烈之弊有返老還童之功與別藥所售育亨賓實者不同如君不信請一試之

此片專治陽痿腎虧將廢及一切虛弱等症 之能事精神延年廣嗣無論皓首老人青年弱體連服三天定必元陽充足生補操券可待無論何種補品均未有此藥之功效實爲常年之靈丹萬應之寶語云發天地之化育易曰精固足以幹事惟此育亨賓 爲調子不信請嘗試之經驗者所贈保證書多不勝載以遠來人乃能道其詳 ◉服法每日兩次每次服二片飯後用茶送下連服三天定見奇效從此根本堅固自能任意歡樂可保一生強健

注意　近有亂玉之碔砆私心射利以亂僞眞凡欲購受正育亨賓固本片者請認明瓶外有鸚鵡商標方是眞貨如無便假冒賜顧諸君留意辨明不至再受奸商欺害也

每筒一元五角　每打十伍元　批發特別相宜

分售處　荷蘭泗水 吧城三昌西藥公司發售　吉隆坡蕃厰街利華商店　暹羅觀音亭口中法藥房　石叻庇能怡保 會豐商店

南洋總代理　總發行香港永樂街肆拾壹號瑞昌西藥行啓

香港大馬路 中外知名 楊耀宗醫花柳丸藥

中西妙藥 存心監製 新毒舊毒 藥到速除 輕重各症 逢醫必愈

搜毒丸 此八寶搜毒丸中外馳名百發百中良藥專治疳疔芒菓限四日包愈重症者見功解毒速愈如神醫毒爛脚骨痛痔瘡年近日痛腫腐爛花柳各症藥到立效逢毒必解逢症必愈此丸上等藥料煉成並無辛苦瀉塩之弊每樽五服價銀二元

白濁丸 此丸藥到毒解立止花柳受毒實白濁症痢尿只痛龜頭紅腫內裏損傷痢尿時則痛內疳初起酒濕熱毒消精沙淋血淋五淋等症輕者一樽重症兩樽毒清止濁百發百中妙藥多服補解正氣諸毒立除保無變症之患兩服壹樽價銀六毫

骨痛水 本堂花柳骨痛搜毒藥水中外無二專治花柳遠年近日毒入筋骨疼痛寸步難移或遇身上中下手足各部位見痛或腫酸軟餘毒未清等症藥到立刻見功逐痛止逢腫消逢毒必解逢症包愈眞係神藥也一樽連服六日價銀二員半

固精丸 此丸專理腎氣血壯陽固本衛生第一藥品主治白濁久流精濕糊口夜夢遺洩腎虧子嗣難滑精淫精婦人經期不調長白帶流男女諸虛白帶請容試之可效極速久流白濁五日全愈每樽價銀一圓

解毒正氣藥膠 本堂藥膠用龜茋熬膠加以三拾餘味妙藥合煉而成不燥不寒不瀉堅男女可服藥性和平扶元解毒並專治花柳新舊輕重各症及無論酒濕熱毒胎折濕毒未清者服後立愈每料一員

不憂丸 專治花柳初起各毒及宿娼防毒預早食此丸一二服逢毒立解保愈腸毒血熱痔漏腸風下血小便見痛疥瘡胎毒濕毒時毒等症此丸解毒得法正氣妙藥每樽兩服價銀六毫

珠珀膏 此膏専修整爛肉拔毒生肌止痛第一妙藥治瘰癧痔科疳疔芒菓爛脚爛肉湯火損傷外科諸般各症藥到自然全愈藥居家有此膏可保無損爛平安每兩七毫五錢庄三毫半

埋口散 此散中西妙藥監製化腐拔毒生肌第一藥也專治瘰癧痔瘍疳疔芒菓魚口便毒爛脚爛肉外科花柳各症皆合速收立刻埋口妙藥每樽定價五毛

除毒水 花柳各科各症萬應除毒藥水中西藥料化製無名腫毒痛腫腐爛疹癬大小爛症每樽二毫專治瘰癧痔科頸癧外疳疔芒菓疥癩胎毒每樽定價二毛

洗毒塊 此藥塊專洗浸治外科花柳各症並愈瘰癧痔瘡芒菓疳疔芒口爛脚爛肉症小兒胎毒諸般各症痛腫腐爛瘡等症俱是洗用逢腫浸用藥到毒散立愈每塊弍毫

天下第一癬藥 此癬藥不論遠年近日牛皮癬對面金錢飛痒紅雲血癬腸乾濕癬藥太多本堂癬藥不論諸般惡毒癬症到見功限日包愈經驗多年妙藥有者請試之每樽價銀弍毫

分售處　巴羅北塞街會豐商店　泗水陳地安街三昌公司　吧城小南門口三昌公司　吉隆坡蕃厰街利華商店　暹羅觀音亭口中法藥房

石叻庇能 會豐商店總代理

香港楊耀宗謹啓

甲寅年八月十七日

叻報附張

每日隨報附送

星房虛昴停刊

時評

宋育仁　樹三

忽然而曰宋育仁鎗斃、忽然而曰宋育仁被逐、傳聞互異、斯異啟人猜疑矣、然吾謂勿論宋育仁果鎗斃抑被逐、第就其罪而論、固爲民國所不容也、夫滿清專制、我四萬萬同胞、受其荼毒者、歷已二百餘年、國勢不振、民氣莫伸、雖五尺之童、無不疾首痛心、而以推倒爲快事、所以武昌兵起、各省獨立、人心之趨向、于此可見、乃宋育仁盲心妄想、謬請清帝復辟、上違天命、下逆人心、徵特無禍于清室、反貽清室之禍而已、夫國民離專制而就共和、無異脫苦海而登道岸、倘一旦聞清帝復辟、勢必齊舉義旗、興師北伐、則清室雖欲安享四百萬之優待、其可得乎、准是以觀、宋育仁非獨民國之罪人、而亦清室之巨蠹也、按律重辦、誰曰不宜、

要件

民業鐵路條例執照施行細則草案

第一條　依民業鐵路條例第五條所規定之暫准立案執照應塡注左列各款　一鐵路公司之名稱　一建築理由書　一假定章程　一路線預測圖及說明書　一行車勸力之種類　一建築費用預計書　一營業收入預計書　一綫路之起訖及經過之地名　一約計里程　一軌間　一創辦人姓名籍貫職業住所　一創辦人總數　一資本總額股數每股價數　一創辦人承認股數及於資本總額之比例　一證明該營業實係有關公益之書類　一收買他綫　一收買時之名稱及其價額　一曾否在中央何項官廳立案及其年月日　一曾否在何處地方官廳立案及其年月日　一暫准立案之附加條件　一限定稟請正式立案之期限　一稟請之年月日　一給予執照年月日　一公報登載年月日　一其他重要事項

第二條　發給前項之暫准立案執照時應先繳納公費銀五十元

第三條　依民業鐵路條例第十四條所規定之正式立案執照應塡注左列各款　一鐵路公司之名稱　一公司章程　一路線實測圖及說明書　一工程方法書　一建築費用預計書　一營業收入預算書　一全路開工竣工日期　及分段開工竣工日期　一認股總數算收款數目　一股東會議事錄　一董事及監察人之姓名籍貫職業住所　一暫准立案之年月日　一暫准立案所規定正式立案之期限　一有無展限及其展限若干時　一綫路之起訖及經過地點　一預計里程　一軌間　一收買他綫之概略　一資本總額股數每股金額　一創辦人曾承認股數　一曾否在中央何項官廳立案及其年月日　一否在地方官廳立案及其年月日　一本部立案附加條件　一給予執照年月日　一公報登載年月日　一其他重要事項

第四條　繳給前項之正式立案執照時應先繳納公費銀一百圓

第五條　關於條例第二十二條之規定或公司資本金額有變更時應另換給執照

第六條　關於條例第六十二條之規定除第五六款外應另換給執照

第七條　關於條例第五十七條第一二款之規定公司解散及停止營業時應由公司稟報理由同時繳消其執照由交通部公布取消

第八條　凡換給執照時應繳納公費銀二十五圓並將原領執照同時繳銷

第九條　本細則自公布日施行

特別紀載

▲德國之糧食

大陸報云外側常傳柏林糧食品已漸缺乏價格日昂土匪滋事德軍不久將有枵腹之虞勢必投降等語　從據格洛柏報訪員函稱德國政府宣言國內糧食足恃遇歲確係實在情形世界各國糧食須仰給於他國者除某國外要推德國首屈一指然德國近來農事大興且存儲之粟富亦不尠千八百七十九年德國行保護貿易政策一時嘆草菜類出產倍於曩昔即就肉食而論牛羊之類千八百八十三年約計一千五百七十八萬頭有奇迨至千九百十二年增至二千萬零二十萬猪則由九百二十萬頭增至二千四百萬較之某國牛羊統計不過一千二百萬頭猪不過四百萬就戶口單位而計之是德之供給不啻倍蓰於某也　德之麥食不甚充斥千九百十二年輸進麥類二百萬噸其輸出者不過五十萬噸是僅短一百五十萬噸也查是歲德國麥類出產全額統計一千六百萬噸然則所缺乏者不過什一亦不爲多且德產山薯及糖極旺薯產幾佔全球出產額三分之一千九百十二年德薯出產計五千萬噸有奇近來多作釀酒之用若其政府下令禁釀酒製食品以補麥類之不足可無絕糧之虞矣惟德國中牲畜之喂養料到底欠缺農夫村民不免從事宰屠因之一時肉食充市價極低廉然半載之後肉類殆盡亦可憂也　戰事期間德之農事或可推廣藉增收成設有不敷亦可取給於奧荷蘭以及丹麥各國及今以往重要糧食品當然足以久持惟牛油牛乳奮牛酪鹹魚鮮蛋等必極難得可斷言也　德國輸進由海道來者四之三由陸路至者四之一其輸出則由前者六成由後者四成統計出入口貿易取道於海洋者約得百分之六十七零六戰事以來德人非特失其海上商業即陸路貿易其必通過俄法邊界者一部份至是亦歸烏有其所餘者僅向奧荷丹能與通商而已總而言之德國商務經戰事損失者不下什九其與奧及比鄰中立國所交易者不過什一此不可不爲德國深長思也　輸進一門凡生貨之供給勢必中斷如鐵礦羊毛棉花生絲煙葉茄非等必不繼至惟德國勸員令凡屬男子身無疾病者直至四十五歲猶須從伎故工廠爲之一空生貨價缺亦不爲害至輸出則向奧荷丹各國所害於德者極爲有限某奧向爲德貨之最大銷場今已矣深恐德之商場經此大戰事而失者日後殊難恢復也　至於柏林各處飢饉之謠亦非無因蓋德之鐵路方以轉運軍隊及軍需品爲事所有通常物品之輸將勢難兼顧因此百物停滯未能按地勻分並非缺乏之謂且德國住屋上有倉棧下有地窖即村舍亦莫不然均可用以存儲糧食計此項之存儲品爲數當亦不尠也

在滿洲有隆望素著者報告韋廉士大醫生紅色補丸如何治愈彼之劇烈咳嗽

韋廉士大醫生紅色補丸在中國富商大賈均信賴之較之他藥功效神速請觀鐵嶺楊乙清君之證據楊君係滿洲富商人皆知其爲東三省巨紳也其來函云余自改革後身體衰弱致患咳嗽甚劇胃納不佳心跳氣喘頭痛身弱面白無血肌肉消瘦商諸名醫醫試各藥非未無效且更加劇幸承友人勸服韋廉士紅色補丸因彼亦曾患氣血兩虧咳嗽極重之症爲是丸所治愈余即信從其言服後即覺咳嗽輕鬆遂服數瓶咳嗽大獲全愈共服六瓶身體復原胃口進增體重加重臉白之顏變爲紅潤自服韋廉士紅色補丸之後迄今得疾從未復發○韋廉士紅色補丸能使身體復原因其有補血之功也因是丸能生鮮紅有力之新血輸入肺部俾得強壯有勁幷令胃部與內臟各機關有力則全體強健矣是丸用所生之新血治愈無數之患胸肺軟弱瘋濕背痛諸虛百損血薄氣衰胃不消化辦事乏力以及婦科各症自今日始以韋廉士紅色補丸治愈爾之疾病可向藥房或商店購取或直向星架坡士庫街韋廉士醫生總藥局函購亦可　價銀每一瓶一元二角半每六瓶七大元　星架坡銀　郵費在內

紅色清導丸睡臥時運化

倘若大便閉結必有頭痛口氣臭傷肝膽上升臨睡前服清導丸數粒睡熟時運化次晨立覺清爽暢適藥性和平出自天然在藥房購買一瓶或寄郵票五角至星架坡士庫街韋廉士醫生藥局

茲有最好機會給與　諸君因有英國所製之頂上甸蘭烏蜜酒償甚相宜　諸君宜亟試取用之勿失此機緣也

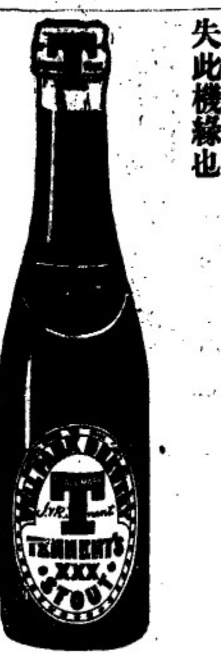

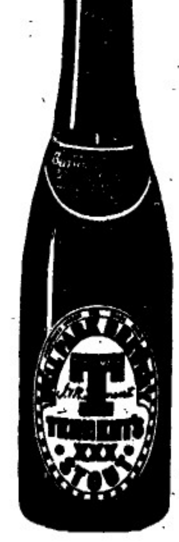

英一千九百十四年七月廿九號

牙直星有限公司謹啟

COLUMB TYRES.

哥林打耶公司廣告

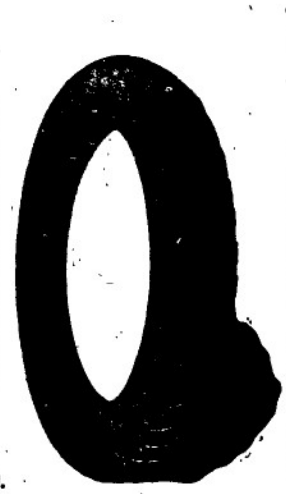

啟者本公司新設一寫字樓在於新嘉坡售賣摩打車　摩打單車　及脚踏車之樹乳輪等此輪名曰哥林樹乳輪其工料甚爲精美且價亦相宜　諸君有欲知其詳細者請向售賣樹乳輪之各店及摩打車出稅處井本公司駐紮實得力四州府　爪亞　蘇門荅臘　暹羅等處之代理人詢問或逕來本公司寫字樓內便可取其價單并知其一切情形踰賜玉臨不勝厚幸再本公司設在勞民甲律門牌五十一號德律風一千五百一十號併此佈告

英一千九百一十四年四月廿三號

哥林打耶公司謹啟

THE COLUMB TYRE Co. (Far East)

51, ROBINSON ROAD. TELEPHONE 1510.

SINGAPORE.

電車有限公司告白

啟者本公司特字通知　諸君知悉茲將早晚電車來往各段道路之時刻列下

第一段由丁律起至石叻門止　頭幫車每晨六点半由丁律開行　六点半由石叻門開行　尾幫車每夜十点五十分由丁律開行　十点五十四分由石叻門開行　以上之路每六分鐘有車一輛來往　每夜十一点半尾幫之車由石叻門開往電車公司經過惹勿里芝律及勿勝士嘧沙律

第二段由丹戎巴葛起至牙籠止　頭幫車每晨六点四十四分由牙籠開行　六点四十八分由丹戎巴葛開行　尾幫車每夜十点四十四分由牙籠開行　十點三十二分由丹戎巴葛開行　以上之路每八分鐘有車一乘來往　每夜十一點一十六分鐘尾幫之車由牙籠開往電車公司經過勝灣拿實得力及實籠岡律各搭客乘坐此車欲往丹戎巴葛者可到勝灣拿實得力下車另搭他車便得兩勝灣拿實得力之電車每夜十一點半鐘開行

第三段由丹戎巴葛起至勝灣拿實得力止　頭幫車每晨六點半鐘由丹戎巴葛開行　六點鐘由勝灣拿實得力開行　尾幫車每夜十一點五十六分由丹戎巴葛開行　十一點三十分由勝灣拿實得力開行以上之路每三分鐘有夜 一輛來往　每夜十二點尾幫之車由丹戎巴葛前往電車公司經過惹勿里芝律及勿勝士嘧沙律

第四段由禮佛酒館起至巴耶里峇止　頭幫車每晨七點鐘由禮佛酒館開行　六點二十四分由巴耶里峇開行　尾幫車每夜十點二十八分由禮佛酒館開行　十一點零四分由巴耶里峇開行　以上之路每八分鐘有車一乘來往直至夜九点零四分爲止已過此時則每十五分鐘有車一乘來往禮拜六日及禮拜日此路之車每八分鐘有車一乘來往直至十一点零四分止　此夜車由禮佛酒館開赴勝灣拿實得力乃十点四十四分　十一点　十一点一十六分　十一点二十四分　尾幫車每夜十一点二十四分由勝灣拿實得力前往電車公司　諸君購買車票祇能用在該路特此佈　聞

英一千九百一十二年六月廿七號

電車有限公司謹啟

英國高路厘有限公司

超等人力車馬車輪樹膠条

商標

CONNOLLYS'

"4 4 4"

RUBBER TYRES.

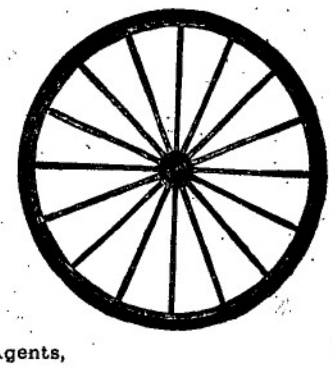

Sole Agents,

The Union Trading Company.

此車輪樹膠条本坡所沽人力車及馬車各大商店均有代售樣行　諸君光顧幸留意焉

新架坡總代理人美隆洋行

英國美諾有限公司

脚車

電脚車

發行

THE BEST MACHINE

The "Veloce"

THE BEST MACHINE

Sole Agents,

The Union Trading Company.

36, ROBINSON ROAD.

SINGAPORE.

本坡各名譽車店均有代沽

新架坡總代理人美隆洋行

英一千九百一十四年正月九號

有強健之兒孫者爲極樂之人

乘世企慕有強健兒孫之人是以君當設法使兒孫身體強健也但正如樹木然非得日光與雨水不能生長君之兒孫如不服司各脫乳白鱉魚肝油亦不能克償所願因此藥能強骨生肌補腦益體也故若君之小孩身弱患肺病　血虧或骨症常立即使服司各脫乳白鱉魚肝油切勿遲延爲要服後其小孩之身體必變爲強健快樂四肢有力背脊挺直能使君於年老時得增快慰（五）

商標

SCOTT'S Emulsion

然切勿以奸商牟利之贋藥授與小孩以損害其身體須於封面上認明漁夫負魚商標凡無此商標立卽屏去爲要

如欲知此藥詳細請函至上海四川路五十三號茂生洋行內便有小書一冊寄來信內請逐明於何種報紙見此告白爲盼

諸君欲得以上藥油之小冊請即往新嘉坡嘉屢有限公司領取

滙票各貨行情

足金	每兩	六十四元八角
金鷹	每個	八元六角二占
印度盾	一百元兌	一百七十四盾二五
爪亞盾	一百元兌	一百四十盾
滙香港	銀行現銀票一百元銀行貼出	十九元
	即日掛牌一百元值	十八元五
滙廈門	銀行現銀票一百元銀行貼出	十八元八七五
	即日掛牌一百元值	十八元五
滙安南	銀行現銀票一百元值	十四元
	即日掛牌一百元值	十三元五
滙暹羅	銀行現銀票一百元值	六十六元二五
	商人三十日期票	六十六元五
滙小呂宋	銀行現銀票一百元值	一百十三元五
	商人三十日期票	一百十五元五
滙加勝巴	銀行現銀票一百元值	一百四十一盾
	商人三十日期票	一百四十三盾
滙泗里末	銀行現銀票一百元值	一百四十一盾五
	商人三十日期票	一百四十三盾二五
滙三寶瓏	銀行現銀票一百元值	一百四十一盾二五
	商人三十日期票	一百四十三盾七五
滙望加錫	銀行現銀票一百元值	一百四十二盾
	商人三十日期票	一百四十二盾
滙仲光	銀行現銀票一百元值	一百七十四盾二五
	商人三十日期票	一百七十五盾二五
加里吉打	銀行現銀票一百元值	一百七十四盾半
	商人三十日期票	一百七十六盾半
滙上海	銀行現銀票一百元值	一百零一兩七五
	即日掛牌一百元值	一百零一兩五
有味煙土		一千元
無味煙土		九百十四元半
上甲錫		六十九元
叻甘蜜		八元
實勝越白椒		三十五元五角
大槟土油出水		三元六角
王帽土油出水		二元九角半
坤甸洲壢小鐘椰油		十八元四
巴勞一號		八十八元
巴勞二號		七十三元
巴勞三號		七十七元
巴勞粹		五十八元
勿里洞椰干		八元三五
坤甸椰干		八元二角

承項聲明　○啟者小坡后馬車路勿夌利亞實得力門牌三百四十九號新瑞興號酒牌什貨生理原係是林新記開設今因志欲別圖願將酒牌店底傢器全盤生理頂與鄭巖記卓龍海二人承受改號榮瑞興從此生理盈虧係是承項人造化與林新記無干倘新瑞興林新記日前有與坡中各寶號來往賬項揭遞保認等事限一禮拜內向經手還會清楚逾期自悞與承項人無涉此佈

甲寅年十月十四日　承項人　鄭巖記　卓龍海　全啟　毌

皇家煙公司廣告　○啟者本坡皇家煙公司所欠諸人之項概於本月一號起至十五號止務須列單前來本煙公司收取最遲亦祇限至本月廿三號止其十五號以後所購之物均以現銀立時支結特此通告

英一千九百一十四年十二月一號

新嘉坡皇家煙公司司理人謹啟　毌

吉屋招稅　○擬啟者敝在叻俾立實得力門牌一十四號厝一間係老爺宮口萬山樓舊址如有合意欲租者新移玉到小坡美芝律門牌一百七十二號敝號內面商可也

甲寅年蒲月廿四日　金成春告白

天喜堂馳名老婢調經丸

稟准商標用老婢圖為記

老舖在香港中環堤街口

天喜堂商標

老婢調經丸

若非萬全安敢獨沽一味

正舖在羊城西關光雅里

此方得自京都某親王府之老婢傳授故曰老婢調經丸

南洋各埠光顧郵費照加休期付上無悞此佈石叻周昌記啟

一治一二月胎動行經或肚痛
一治三四月胎動行經或肚痛
一治五六月胎動行經或肚痛
一治經色或賀或淡或瘀或赤
一治經來或多或少或遲或早
一治一月經來數次多少不一
一治行經肚痛大便閉結
一治經年閉近月閉經
一治子宮虛冷多年未孕
一治假孕非孕企頭暗痛
一治經期前後腰骨痛
一治經期前後小肚痛
一治經期前後肚刺痛
一治血山崩血漏不止
一治產後瘀血未清
一治白帶赤帶白淫

此丸專治婦科等症如孕婦枝婦室女寡女一切婦人皆可安心吞服不用戒口平日經期有準者吞至三五服無不受孕百發百中切勿輕視誤認為種子之金丹也每服收回工料銀一元

各埠代理名列

京都鑾駕市佛照樓　天津紫竹林佛照樓
石叻馬交街周昌記　汕頭懷安街惠安號
大吡叻霹靂周昌泰　廣西梧州五洲藥房
檳城大門樓富生號　桂林十字街五洲號
吉隆英壢街煥利號　澳門木橋街如意樓
漢口四官殿三多軒　佛山潘涌里其芳齋
上海大馬路老悅生　省城藩司前聚成昌
海口得勝沙全記號　雲南三牌街寶蘭祥
廈門鎮邦街太乙號

稟准商標別人不得冒效福建林肇春製

此丸在石叻專在馬交街周昌記門牌九號
寄售此丸在石叻并無分枝別店代沽

華民國三年陰歷二月十九日　本堂主人謹啟　毌

The Siam Steamship Navigation Coy, Limited.

代理暹羅輪船有限公司輪船啟行

某船　逞心宋月五號　開行
某船　八號到坡　十二號開行
某船　十五號到坡　十九號開行
某船　廿二號到坡　廿六號開行
某船　廿九號到坡　正月二號開行

啟者代理暹羅輪船有限公司某船定于咹民末月廿四號到新嘉坡廿八號啟行此船有泊在吉里底吧加丁加勞美述施実勒吞右吉蘭丹礁眉萬那勝直汶敏吧那米八打尼新栽勝蜡昆高沙門萬律耶宣勒毓占本哥勝及網略各船均設電燈及備有頭等客房諸君有欲由新嘉坡前往網略及復返新嘉坡程經以上各港口每名船票銀一百五十元每次行期須歷廿四日之久該船到坡備有小輪迎接將近開行之半點鐘以前在于綵申碼頭由本公司所設之小輪運載與等搭客登船欲知一切細情請詢本公司便悉

Straits Steamship Coy, Limited.

實得力輪船有限公司船名日時開往各埠開列

船名	（日期）	（鐘點）	（開往）
某船	拜一	十二點	息娘港口
某船	拜一	四點	瑞珍咸坡　直落安申
某船	拜一	四點半	麻六甲　蘇坡
某船	拜二	二點	坡匿申　瑞珍咸坡
某船	拜二	四點半	麻六甲　蘇坡
某船	拜三	三點	瑞珍咸坡　檳城
某船	拜三	四點	麻六甲　瑞珍咸坡　直落安申
某船	拜四	十一點	坡匿申
某船	拜四	四點半	麻六甲　蘇坡
某船	拜五	四點	坡匿申　直落安申
某船	拜五	四點半	麻六甲　蘇坡
某船	拜六	十二點	嗎辰　瓜勝彭亨　關丹
某船	拜六	二點半	丁加分　吉蘭丹
某船	拜六	四點	麻六甲　瑞珍咸坡　檳城

各拜二某船由檳城首往巫利各埠拜二及拜五某船由檳城前往直落安申各拜三及拜六由直落安申前往檳城以上各船將近開行之半點鐘以前在然神絲碼頭有小輪運客登輪　諸君欲悉詳情請詢本公司便悉此佈

英一千九百一十四年十一月廿四號　實得力輪船有限公司謹啟

THE BORNEO COMPANY.

啟者特字通知　諸君勿使君之屋宇被白蟻所蝕及其目廣則須用柴尼來逸（Jodelite）此物可以保守木料若　諸君已有樹乳園者當將樹乳樹發解用此柴尼來逸而勿用烏油如是則此樹可保免被白蟻及他種之敗壞樹乳樹之皮若能用此柴尼來逸藥之可以速于再發而諸君採購柴尼來逸必須認明勿悞購假物此物可赴新嘉坡多及柔拳英公司慕娘公司　吉隆坡蘇萬夏巴　麻六甲劫蘭打士公司便能採購此佈

英一千九百一十二年正月二十號　慕娘公司謹啟

此標牛乳曾供大英君主五印度大皇帝飲品及曾

亦供英國海軍衙門兵部衙門印度事務大臣衙門應用

"Nestle and Anglo-Swiss Condensed Milk Company (London), Singapore, Penang, Kuala Lumpor, Bangkok."

MILKMAID MILK.

特字通知女人標牛乳天下銷流至大

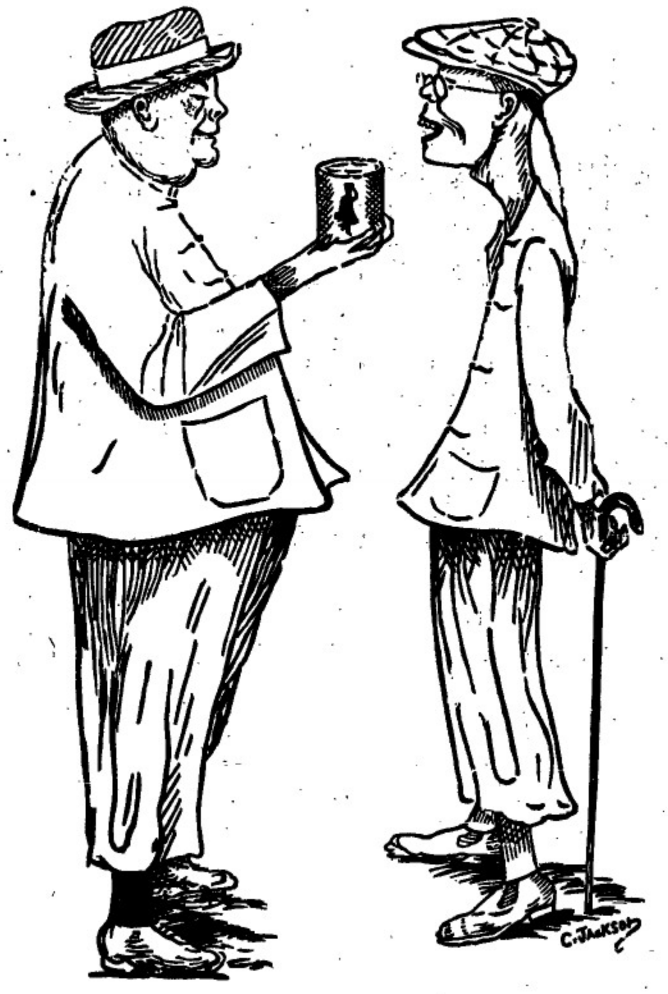

以上之圖乃是身體強壯之人向身體衰弱之人說明他得康健有力緣

今身體強壯是因爲于幼時常食濃稠之女人標牛乳供予食

料而至今仍飲此標之牛乳嘗于出外遊歷時常帶女人標之濃稠牛乳

名曰原質之女人標牛乳因爲予細若飲此標牛乳可見康健飲水則佳

猶此乃最好牛之乳及其乳皮並非濃稠及香味之牛乳而又不摻雜料

倘若青年諸君 欲得強壯一如上圖所繪強壯之人而不作衰弱之人則

必常飲女人標之牛乳此標牛乳天下商場均有發售而且叭州府及本

坡國家均常取此標牛乳以供醫院等處之用

英一千九百一十年七月三十一號

二

嗎根代望卽有利銀行告白

敬者本銀行創設有年茲將本行情形詳開如左 本行批准共備本銀一百五十萬磅 現定本銀一百一十二萬五千磅 已收本銀五十六萬二千五百磅 公積餘款共有四十六萬五千磅 本銀行總寫字樓在倫敦 凡諸仕商寄本銀行之款其一年爲期者以四巴仙息算 六個月限期者以三巴仙半算 三個月限期者以三巴仙算來往短期數則以二巴仙按日計算凡與銀行匯兌之生理本銀行均可承辦 諸君光顧請移 玉趾臨商面便妥

大英一千九百零九年亦不里月十六號

嗎根代有利銀行駐叻總理人晃卜士嗎嗡 謹啟

諸君若行路一日則腳腫甚痛及甚苦此等危險係因腳腫致能殘疾伏望 諸君詳閱下列嚴絕力勸君之言 予染腳腫症已歷兩年之久醫生及各項藥品治之不愈 當時予已延半上醫生四位調治莫効予用(Little's Oriental Balm)烈無多致奧連打嗎卷 不久便幾全愈 烈多致奧連打嗎卷 乃是速愈之藥及治外症之第一良藥有如傷損 腳風等症 此藥舖椅一風單各處藥店均有發售

西一千九百一十二年九月九號 一三四

麵線

線粉

敬者特字通知此標麵線及線粉乃是上等之物向來未有如此精線其味甚香及線居最上 諸君有欲身體康泰者 須食此標麵線及良粉爲要凡各致貿碼頭之大閒行店皆有出沽

英一千九百一十三年二月廿五號

朱有蘭名茶廣告

本號親自督製包羅名茶質美味香甚合衞生且取價克己刻已繼續運到 諸商賜顧新卽惠臨焉將各種名茶臚列於後

二兩一百六十四包鹿嘜包種茶 二兩庄一百六十包鳳嘜銀針

茶一百斤散庄項舊清遠茶 四兩一百六十包項舊清遠茶

八兩庄一百六十包六安茶骨 八兩一百包項舊清遠茶

民國三年元月六日 朱有蘭謹啟

總批發處日本大阪東京藤瀨擔腦本舖

香晶者香水之原料也採百花之精英加百餘之精製凝脂凝結成香晶其香氣之襲人比菌蘭而獨擅丹桂而尤佳無論錦衾香久不散沾濡衣袂香遠益清若夫風動珠簾則時飄瞞瞞撲人眉宇亦還慧芳芬非祇合乎衛生以辟途中之不潔行人槳爲之迎風駐足領畧其香晶之特品矣本品出世以來淑女騷人爭購用者不知凡幾倘貴客光顧試用便知此品高尚全美經濟特質也

英一千九百一十四年五月六號 四

代售處小坡大馬路門牌四百六十四號

日本寳藥有限公司

The Asiatic Petroleum Co. (Straits Settlements), Ltd.

龍標　十字標　日出標　燈標

敬者特字通知本公司所售第一驗名上品土油 蠟燭 蠟燭及第一驗名繳申油 諸君有欲採購者請駕下列之店號均有寄沽

禧勿里芝律門牌二百四十六號振發號

奕芝律門牌三百零三號怡興

沙九滕律門牌二十三號振光

奕芝律門牌三十號恒裕成

兩旁所印之圖乃係本公司商標此佈

英一千九百一十二年十二月十二號

衣沙直土油有限公司謹啟

要聞

李提摩太之大同政府談 ●古初之世人與人爲讐一巳之私怨於是乎有戰戰也者人類野蠻之舉動也雖一族之長謂之曰爾等有仇毋私鬬宜訴諸我我爲族長當爲爾等判其曲直其後聚族而成國於是乎有王族與族長戰國王則誡之曰爾等毋私鬬宜訴諸我我爲國王當爲爾等斷其是非後又合列邦而成爲帝國此邦與彼邦戰皇帝諭之曰諸國毋私鬬朕將合全國之力以平停其是非曲直今者數帝國各率雄師相見於疆場槍林彈雨流血成渠休然一野蠻氣象民遭池魚之殃者不知凡幾夫欲遏止此等野蠻之舉動不在於增軍隊精戰術與夫如朵破倫戰後之會議立約也其最要之策莫如全球各國而莫如合全球各國而使之聽命於大同政府之下庶有多乎試歷陳其策

(一)宜建設一萬國大同政府

(二)各國不得有自置之海陸軍隊宜悉聯合以聽大同政府之指揮支配爲世界巡邏姦宄之用

(三)今各國所立之條約稅則等往往有視爲紙上空談者不足以保國際之和平宜各遵上帝之意旨以忠恕相待全球稅則宜歸統一如是則可以脫離野蠻之成法鞏固上帝子民之自由權而皆臻於郅治之隆矣

(四)戰雲擾擾若任其所爲息兵不知何日其領袖各大國(兼中國日本而言)願協其力施行以上諸策者宜速集議於海牙和平會如贊成者居四之三宜由多數迫令少數服從立即實行庶可保全無數之生命財產而免爲鋒鏑之犧牲

(五)設諸國中有但知私利不顧世界公益於議定日期後仍行開釁者則當加以懲罰令其賠償戰事之損失

陳綱案辯論終結 ●高等審判廳承辦陳綱被害案之審判長潘恩培於前月廿八下午一時開庭對於地方廳判決不服上告人黃升黃珍及檢察官對於黃貴周文路一部分亦提起上告各節開始辯論除黃升黃珍之律師鄧爾班外另指定律師薛大可爲黃貴周文路之辯護人由檢察官舉出被告人等犯罪證據後鄧薛兩律師力爲辯護畢迫經審判長宣告辯論終結其結果除將黃升黃珍收押外並將黃貴亦同時收禁而周文潞則取保是日黃升向有最後極長極厲利之陳述嗣因退庭時間已逾七點鐘矣故未即日錄出

危症遇良醫 ○竊考求醫人之常情延醫不慎反害之必擇學識兼優經驗素著者庶不貽悞小妾數月前患少陰風症昏迷失口厥冷汗淋心部驚悸手足痠軟迭次延醫調治其病益劇幸蒙友人薦請同濟醫院主席鄧紹韓先生治之而今則精神如舊因感先生之德敬泐數言以報先生寓海山街門牌二十四號辰七點十點午二點四點皆往醫院餘時在寓

甲寅年十月十五日　弟謝增煜敬頌　冊

此酒乃正庄各力萬蘭池酒乃天下著名之品諸君採買幸祈細辨

英一千九百十四年七月廿九號

牙直里有限公司謹啓

若論緞波打酒　諸君必須購用全狗標者

若無此標即非波打正庄之品此庄乃天下頂上之烏蜜酒據醫員謂此等烏蜜於人身體最屬相宜也

BULL DOG GUINNESS

ALWAYS IN PRIME CONDITION

全狗標

英一千九百十四年七月廿九號

牙直里有限公司謹啓

諸君若患腹痛症而欲求速愈須飲(華几烈卑巴民九蘭)藥水數滴因爲此藥醫治腹痛之症大有奇功伏望　諸君常存此藥一樽在于家內各處藥房及雜貨店均有發售每樽價銀八角

英一千九百一十三年十月九號　七

山得爾彌地

此山得爾彌地藥丸爲治五淋二濁最見捷效之藥蓋如照法服之無論久新輕重痛而且腫只須兩日痛除腫退濁止淋通再服五天一共七日定可除根保無複發故泰西各國諸醫無不謂之濁淋聖藥中國通商各口一總藥房亦無不樂爲代售以愈沉痾惟　賜顧者須知此藥惟法國彌地一家所製方秘不傳名馳天下故於每丸藥上有印㊞記者庶非假冒至其服法初服每點鐘一丸至兩晝夜盡若不間斷無不淋通濁止腫退痛除如是每天再服四丸至滿七日定可除根永不復發但於服藥之日必須靜養毋使勞動忌食性熱之物更忌房事

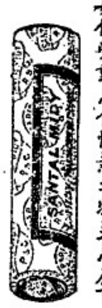

Sole Agent,
Cheong Chee Koon.
7-A Prince Street.

全權經售人鍾志昆
勃連實得力門牌七號A
英一千九百一十三年四月十八號

英砦詩烟枝

諸君切勿忘知英砦詩烟枝罐內有一小票其票有紅色者亦有藍色者紅色之票積至二十張或藍色之票積至四十張即送至實得力英美烟公司寫字樓內可以換得頂上好之琥珀烟嘴一枝切記切記

每罐計廿五枝及五十枝

每罐價銀二角半及五角

願諸君時時記念此烟枝幷常譽英砦詩之烟枝歟食此歟

大英一千九百一十四年十月廿一號

英美烟枝有限公司謹啓

新式土油爐出售廣告

New Perfection
WICK BLUE FLAME
Oil Cook-stove

啓者特字通知本公司製有新式風爐此爐係無煙及味此爐係用土油燃燒製成五種式樣乃係一心二心三心四心此乃特別製造其法極善本公司望　諸君玉臨下列出沽之行號察看便悉其詳

烏節律　柔連彿冷格花尼渣公司

筏直里律實得力西哥及廉多公司

英一千九百一十三年十一月廿二號

本學校閱報所建築家 諸君熱心興學贊助開辦經費同人等實深感激謹將芳名錄左特此鳴謝

吉發號二百元 余材二百元 振合號一百元 陳孔煦一百元
劉寬一百元 梁敬二十元 惠興五十元 吳三拾五元
譚佳十元 趙訪十元 劉容五元 三和二十元
楊玉堂十元 邱生和廿元 梁逢科拾元 美南樓二十元
蔣耀春三元 美茂號拾元 瓣源號二十元 方生二元
何七二元 黃五古二元 何玉昌二元 李錦榮二元
黃祥三元 劉石古二元 許義拾元 陳開二元
劉方三元 胡義順二元 劉才二元 謝添三元
江火三元 練荷二元 陳漢元三元 合興號五十元
萃華公司廿元 成美號拾元 福和隆五元 源成號拾元
萬裕源十五元 李六一元 鄺華一元 梁國南拾元
黃之明拾元 李炳南二元 趙任生五元 朱子貫十元
梁有十元 唐秀清二元 杜占魁一元 黃曾昌十元
李玉華四元 黃志猷二元 程有進二元 陳德福二元
林保三元 劉發勝二元 楊八一元 周福五元
劉酒明三元 王松喜二元 黃傳芳二元 蔡禎一元
平立公司二元 吳有二元 莫鋭泰二元 莫三四元
黃招二元 許王二元 何洪一元 黃毓淙五員
曾桂二員 何荷一員 潘炎一員 練進弟一員
楊容一員 潘才一員 莫英一員 曾坤美廿員
新有女士十員 銀英女士拾員 吳趨齋二員 陳有一員
林亞交一員 邱清綱五員 梁相五員

九廚所派捐冊候繳到照名續登以誌熱誠

中華民國三年十二月五號

南洋英屬咪哩埠中華學校閱報所籌辦處公啟 川

茲將籌辦咪哩埠華僑中華學校閱報所臨時選舉職員臚列

官君賢生 李君瑞金 余君娛振 徐君文煥
余君材 官君璿宗 葉君添全 禤君照楨

發起人
鄧君占波 曾君坤美 劉君九 楊君展通
楊君賢德 林君國安 蔡君炳芝 曾君聯才
蔡君臣裕 劉君寬 梁君經
黃君生合 楊君玉臺 陳君金樑 趙君訪
莊君恒象 林君文澄 林君金山 黃君曾昌
朱君梓清 唐君伯東 吳君三 張君潤閑
蔡君光耀 鄭君美揚 陳君卓齋 張君如川

贊成人
梁君國南 張君英請 張君英端 林君聲宗
梁君逢科 陳君清培 陳君暢南 洪君廷華
徐君娛振 何君紅 李君碧瓊 吳君厚煥
祝君劍 美君南 葉君耀亭 林君熙衍
李君子林 梁君敬 黃君德輝

大總理莊恒象 呷畋
副總理陳君孔煦
副總理萬裕源寶號
監督官君賢生
監督振合號
財政部祝君劍 蔡君炳芝
查賬員余君材 幹事員劉君寬
文事科楊君卿初 幹事員梁君逢科
文事科邱君清綱 幹事員趙君訪
英文科官君賢生 幹事員梁君經
評議長楊君玉臺
司理員劉君觀垚
蔡君龍德 劉君明 源成寶號 天成寶號
張君植 盧君聘 生和寶號 美南樓寶號

協理員
謝君南 成君朝綜 永和寶號
吳君三 美茂寶號 彩華寶號
陳君遐 瓣源寶號 惠興寶號

演說員
徐君文煥 林君國安

女界勸捐員
朱君梓清夫人 辛有女士
劉君寬夫人 銀英女士
陳君孔煦夫人
蔡君炳芝夫人

中華民國三年十二月五號

南洋英屬咪哩埠華僑中華學校閱報所籌辦處林世宗佈知 川

承買家器貨底聲明

○啟者新嘉坡賭間口街第四十二號門牌泉永發號衣褲布料及辦外水什貨生理原係頭貽進目昔開創茲願將店前家器貨件賣與萬茂號陳仲徵頭長麗等全爲承受經請公親陳笙相陳矞璋二君到店公同點貨估兑所有價銀經已訂約立單爲據限期清還日後萬茂號生理盈虧均與泉永發號頭貽進無涉至泉永發號頭貽進所有與人交易來往賬項以及揭借㶚對等欵係伊自理不干萬茂號陳仲徵頭長麗等之事此佈

民國三年舊歷十月十八日 新嘉坡 萬茂號 陳仲徵 頭長麗 等全啟 卌

WILLISON'S

Anglo-American Circus & Menagerie.

威里申大獸戲開演

啟者茲有威里申英美合班大獸戲已由爪亞到叻班中戲士計有四十人均係出色名優技藝極其精熟班中良馬共五十匹并有馴猴虎熊及他種野獸均能指揮如意本班到叻不過僅演數日即將他適至本班之布棚異常堅固即遇大雨亦無滲漏之虞茲定於本月廿八號即華十月十二日禮拜六晚九點半鐘在美朱律卽亞州合館前之草場開演每逢禮拜三禮拜六兩日四點半鐘并演日戲以便童子往觀迨至晚間仍復照常開演所有票價均皆如舊 諸君有興者祈如期 移玉惠臨以快大觀爲盼特此佈告

英一千九百一十四年十一月廿六號 威里申英美大獸戲班謹啟

Fillis Great Circus of Varieties.

非里士大班馬戲開演

啟者本非里士大班馬戲不日即能抵叻定于利心末月五號拜六即華十月十九日在牛車水捕務對面草埔習演數天即將他往班中有名伶數十人均精藝術并有良馬二十匹及猴狗暨他種異獸等甚多本班內有一部分之戲士係由美洲聘到皆著名之士所演戲劇與衆不同又有一部分人最爲怪異其人矮短異常與平常人迥別且皆能荷重物又能跳舞歌唱及爲小丑等其人雖年及壯而身度不過三英尺或二英尺餘至二英尺其尤矮者則僅一英尺餘至其年歲則由十六歲至三十歲之間此等矮人可謂得未曾有語君有好奇之癖者幸勿交臂失之至於開演時刻及入觀價目仍照舊時每值禮拜三禮拜六兩日并演日戲以便童子來觀併此預告

大英一千九百一十四年十一月廿七號 非里士大班馬戲主人謹啟

極品 眉壽種子丸

此丸力量宏深能收能放有鬼神不測之機服後反覺寂然不動至必要之時然後勇氣百倍大得其力眞廣嗣金丹生男之寶券也與別項種子藥大不相同試舉一端可知優劣蓋別藥力量淺故至少須服三錢始克有濟此丸每次僅服一小粒計重不過數釐每日服三次統計不過一二分奇在服後不知不覺終日毫無動靜緣週身精髓已爲藥力關鎖牢固不撥不動矣及至臨事之時但取外塗藥一擦立刻神威奮發勇往無前并能奈久極鋼蘊化醇之藥未足比其巧盡陰陽鼓盪之機尚難形其狀當此際雖以從未生育之婦經此一度無不成孕百發百中靈驗無僅之願世之無子者試服之卽此丸來要藥深信其益矣

分售處
荷屬泗水三昌公司 暹羅觀音亭口中法藥房
荷屬吧城三昌公司 吉隆坡蘇廠街利華商店
埔羅北塞街會豐商店 庇能新街中法藥房
連外塗藥在價內每盒價銀一元半

甲寅年八月十七日

石叻 庇能 會豐商店

福玉大藥行 固本補腎汁

此汁能壯腎培元能强腎固本能補先天後天之不足能使左腰右腎之靈活能復已散之元陽能生欲絶之真陰有病者能使之無病無子者能使之有子能使水火能相濟而挽色慾之相殘而振老年之痿敗誠普救衆生之妙藥也

腎元虧損 腎部勞傷 腎虛氣喘 腎冷精流
腎虧腿軟 腎弱腰瘦 腎傷陽痿 腎寒液薄
腎燥精干 腎枯無子 腎家各病 悉為主治

每瓶銀壹元五毫 每打銀拾五元

各埠各藥房均有代售

分售處
泗水三昌公司 吉隆坡利華商店
吧城三昌公司 埧羅埠會豐商店

石叻 庇能 會豐商店總代理

福至大藥行 白濁消淋丸

此丸能消解白濁培益元氣無論新起久患依時服食兩日之內痛除腫退濁止淋消解惡毒而扶元神是誠二濁五淋之聖藥也
流出白濁必有微毒
解毒除淋神效極速
白濁既好培補宜早
去毒生精此丸至寶
每大瓶銀一元五毫
每小瓶銀八毫

福建

催科第一聲　△閩侯縣自光復以來地丁錢糧被人民短欠甚多半係各縣知事政拙催科上月二十九號閩侯縣知事童君特出通告詳示農民大意謂地丁錢糧係政費餉糈專靠爲的欵係爲不得短欠查上忙各糧戶未納者甚多如此不成事體豈之誠堪痛恨嗣以二十九號下忙之期早來完納者予以優先利益二十九號以前皆爲舊欠大槪每兩完台伏二千二百文舊欠加二百文糧米每石折錢台伏四千五百文舊欠則加五百文云

商界亦受影響　△廈地接壤漳泉地鬬泉轄所有商務專賴內地各縣鄉及鄉社收成豐歉爲起落本年暴風戰火農作減收加以罌粟禁種鄉人少去一途生業鄉社人家財政窘迫因而採購貨物如飲食料衣服料均極從省廈中各途商業日見冷淡比諸往年實有天淵之別即罌粟一項合泉鬬同安馬巷及各鄉而統計之年中出產既減收在千萬以上爲此原因廈地商況冷靜無亦勢所必然然商界特等自有變通之法廈中爲通商碼頭商業中人雖受此影響豈可別無擴張之道耶

知事易人　△南靖縣知事張敬舊君因林犯脫逃一案監刑之科員是其所委者對此案不無連帶之嫌近已奉令撤任一面提省歸高等審判廳訊辦未知得仗佛法有大解脫之日否耶新任南靖縣王誠晉已履任內中科員如江景祈君前任系春幫審不遜權勢成績最優後公兩靖縣幫審案牘謝愼品行瑩潔於民刑新律尤研究得心新任王君敏意勸留用爲科員藉資熟手王君視事安詳履任後定有刷新之政治也

公業竟被標封　△泉州育嬰堂以存欵建屋一座在南大街火燒埔以其租款爲每月補助費前租與系年保警經理林沛來開張洋貨店是店閉歇多月此次林沛來因侵欠保警款項被人控告姚知事將是店標封惟該屋乃育嬰堂公業現局中辦事之人與之交涉未知如得以起封云

視學事續　△漳州函省視學鄭祖蔭氏到漳考察城內學校除本報上日所記之外在城學校則有南門外之鎮南小學即舊雅所公立者尚未視及乃於十五日前往井頭途往南鄉新塘勸春九賢屏等處視察七保公立第一第二第三第四眾小學此四小學皆年即由水仙花捐欵中設法成立者此外龍溪轄境尙有鄉鎭所成立之小學校聞須定期前往井頭須往察漳浦各縣之小學一說聞各縣中之道途遙遠而小學稀少者視學頗不欲往聞其限期甚促又聞師範中學已打電上省請留視學在漳清理欵項未知能得率准否如果率准則不容易去漳也

省視學對于龍溪各小學凡考察所及皆有表見如舉行臨時試驗之類所試驗者不一聞各小學生多有條對中肯者然亦有倉皇誤錯者更有因方言之故而誤會者至于衞生一門尤爲其所注重城內某小學以校地瀕臨河邊不甚清潔已囑其另行擇有善地急須遷徙又有某校人數不多教員又不完全視學亦頗不悅但未知其將來到省之報告如何耳

省視學此次到漳初寓師範學校內後不知如何又搬入道尹公署聞其中聞曾搬入龍溪公署一次不知如何吳知事之對待視甚淡漠聞說知事因未奉到飭令知照字樣所以如此視學因此極形不悅遂急急另尋地方云

廣東

番禺匪惡

△番禺　番禺附近南頭之洛蘭圍匯近日聚匪百餘人皆挾有鎗究無恨鎗近日圍攻瀝滘警察分廠奪去鎗械并鎗傷警察一名離滘警察固衆寡不敵莫奈伊何現匪黨仍屢聚該圍未散該圍離城咫尺亦如此猖獗誠可慮也

又昨日番禺大石警區偵悉李村鄉高朝在鄉內大市街義棧店地開攤聚衆吸食洋煙有著匪二名在其樓上食煙一名郭鑑艮花名周身膽一名高其花名大與其遂由大石區長滯慕韓帶隊前往圍捕不料李村賭博太多聚匪多至三百餘人滯區長僅得警兵二十名被賊匪四處圍困自十一點鐘戰至四點仍未得脫大石鄉人見其賊匪愈戰愈多全鄉驚恐遂即來省南三清鄉行營請迅派軍隊赴援至五打鐘時救兵始至賊乃散去被匪轟斃警兵杜威一名滯區長微傷右手斃匪高其一名聞此番賊匪多是援攻佛山之餘孽故敢如此猖獗昨已由南三清鄉總辦局調兵前往駐紮搜捕其餘黨矣

△新會　江門來電分送龍上將軍李巡按使龍鎭守使報界公會鑒篠夜十二句鐘新會城外江儐街同興怡興泰米瑞安希記氣欄五家市與等三號被賊百餘人分刼財物一空擄店東伴共十二名擄括至一打鐘餘始逸並無援救會城危殆商場恐慌乞維持賜保護速查起衞民生稟後詳新會商務會叩皓

又江門來電龍上將軍李巡按使龍鎭守使報界公會鑒十八號下午被縣游擊隊長賈系馥督兵數百名到鎭不知因何故擁入中南兩堡店戶百餘家搶財物毆商民行同強盜全鎭罷市乞維持稟隨上新會商業鎭全體會祥店全叩

各屬詳報地方安謐電文照錄　△一廣州上將軍巡按使鎭守使鈞鑒灰日職往吉隆黃牟處探剿首要逆匪從匪徹匪元日抵陽湖獨探悉匪氛機關在鸛涌乘夜率隊往剿途中拿獲探匪車情匪犯李亞章戴亞周飢供不諱立即鎗決黎明至鸛涌圍捕拿獲亂黨陳亞森等五名暨庇匪團練戴錫恩賴卓貞并搜獲各色鎗十餘枝訊據黃亞杭陳亞森等供稱兩記棧之帮人李亞計供稱匪首洪兆驊先前來時藏匿兩記自平山敗後仍逃回兩記住二時許即乘夜假船往港等情當將粹匪鎗枝一併解交隆督辦訊辦現查各屬均無匪踪團長李文富叩先印目淡水發　二廣州上將軍巡按使鈞鑒寘奉庚電遵即嚴防知事前月感日下鄉清鄉艷日至藍溪驗盜刼斃命案一起現購綫嚴緝三十日至立溪有匪徒聚賭聞風遁匿當督兵拆廢五間封屋兩間隨巡緝東南兩區陽日至馬頭墟又有匪徒聚賭適警衞軍高團管長亦到會緝當場擒獲拒捕著匪趙亞仲一名查該犯係余姓八屍九命案暨首時拒捕傷斃團管長兵士等案內之要犯遵即電飭先依懲盜條例處以鎗決人咸稱快隨封賭館五間庚日回署縣境尙安先此電稟分別詳報新豐縣知事陸綽熙稟眞　三廣州上將軍巡按使鈞鑒旅長咸日率隊複勦一滘弼塘大岡大沙墨堂一帶地方均無匪踪銑日又率隊往滿頭羅村等處搜勦仍無匪踪剿下佛山附近平靜旅長王純艮叩銑上　四廣州上將軍巡按使鈞鑒庚電悉遵即會督督警拖要堵禦并辦團清盜目下地方尙安和平縣知事顧賛夏十三印　五廣州印將軍巡按使鎭守使道尹鈞鑒國英刪日回視事軍民均安除會商趙統領嚴辦土匪僅先電聞知事蔡國英印

新會豆口墟爲賊根據地　△新會縣屬土名十六堡地方上連鶴山前接單德江尾此二處素稱盜藪而匪害所及亂在十六堡及附近各鄉綠該堡有豆口墟居十六堡之中央商店雖僅數十家而烟館竟有十餘處番攤有十五舖附近匪徒以爲逋逃藪爲根據地爲安樂窩日則爐賭夜則搶刼就本月計之如刼艮蓮鄉黎姓則擄去三人刼北昰鄉鍾胡兩姓擄去三人鶴山之瓦窰墟洗刼全墟不留寸草其分贓地點每在酒漏水大田坑牛玉嶺等處鄉民諱目被擄之家多啞忍不敢報案卽報案亦終無救聞有人爲之包庇云

掃標

一粒星　三粒星　五粒星

一若好儉之人即須購用此等萬蘭池酒因其味既佳矣價復相宜

二若平常人家則購飲此酒甚爲適用因酒味既醇價復不貴蓋此乃最相宜之品也

三如係富人則必喜最上等之各力萬蘭池酒故莫如購此莊之酒飲之

牙直里有限公司謹啟

英一千九百十四年七月廿九號

甸蘭乃英國所製之白蜜酒天下銷行甚暢　諸君有尙未經試飲者祈早購之方知此酒之妙他人不能有此英國美酒復有此等廉價買出者倘能試飲一次以後卽常欲用之矣

英一千九百十四年七月廿九號

牙直里有限公司謹啓

極品鮮牛乳發售廣告

雪車標生牛乳國家醫院已用之數年因爲管理人員已

驗明此標乃是上等純淨可信　伏望諸君幸然優厚勿

下等之物　諸君尙未試用此標牛乳時　以爲亦與他標

異倘曾經一飲便知此標牛乳實居　他種之上望諸君試

不論藥賓而正式稱讚之牛乳及生牛乳此標牛乳在廣城

山尾圖嘴直里公司發沽吉隆坡添保公司麻大甲舉心等

威有限公司發售此佈

大英一千九百一十二年三月十四號

專權販售人耶薩華及子有限公司謹啟

要件可倚者則爲我軍已占根據里河豐奐厘河及列申河之右岸兩駐紮模士宜士之軍隊亦已攻取畜士地方該處乃德軍用爲瞭望之所地勢頗高可以遠見模荷棉之村舍井能周覽邊界之山來電又云駐紮亞畫軍隊已取萬合目今我軍戰綫已由亞士廹直展至萬合地方矣

法領事電

法國駐叻領事接四號法電云巴黎官場通佈邑亞及呂剌兩地現在炮聲又從惟德步兵欲在該處圖攻桀已不能成就○脊奐厘地之法軍則仍設備更力保我軍所攻克之地○亞俄尼境已有德軍來攻數次然俱敗走○烏勿里及勞連兩地不過僅有炮聲數次○我軍已在亞富攻下地方數處○英國駐法新使現抵法京富其呈遞國書時曾稱贊法軍之勇及能盡忠於國惟望早日平和了結則法國必能復立等語法總統因答曾我法現被惡人作無理之欺凌致令我國向來之秩序被其所擾今法兵惟有力保本國之疆圖以除此等殘害人道之強梁而已○五號來電云我軍在來因河北已得有極佳之進境且我軍已攻據戰壕二處并在力模尼及邑里士兩路進軍約至五百奕打之遙○德以炮隊剿攻欲復其被我軍所佔之地方惟卒無效果○德軍又攻廉境甚烈○亞俄尼之戰端甚懸該處來攻之德軍已被我軍戰勝并佔得戰濠數處○牛勞奴及勞域戰綫之內又有大戰此戰係在洛士及卑得勞高一帶施行

京省

梁啟超近況 ●梁前在司法部總長任內已任幣制局總裁之命令下不數日而辭司法之職遂專任幣制之事當時中外屬望以此事非梁莫辦梁亦自以研究有素任之不辭不料歐洲大戰以來幣制借欵之事暫時既無可談判之餘地梁所研究之政策及其設施之次第乆爲時勢所迫不能實行於是此局遂同虛設不欲虛縻故事故數月以來數辭總裁之職奈經總統再三慰留不允所請梁則再三懇請先裁去總裁一缺次併幣制局於財政部之泉幣司以節冗費聞總統國務卿仍不允所請大約該局之存在期間當視梁在職之期間以爲準矣

直隸省之教育 ●吾國各省教育以何省爲最缺遠乎前清教育統計之披露者至光緒三十四年止學生數四川爲最多凡二十七萬七千有奇學校數則直隸最多凡九千五百有奇記者足跡未入川未悉川省教育近況何若直隸之教育晉悉其大概矣據最新出版之直隸省民國元年教育統計全省學校數一萬四千一百七十七學生數三十三萬六千六百六十一教育費歲出數二百九十萬八千五百八十六就學校數一項計之比前四年增三之一矣此民國初元之教育概况也

去年之冬直隸省教育會派員分赴順直各縣調查地方教育據其所披露之報告調查所至凡三十八縣就學生數一項畧與鈞稽在一萬以上者一縣不及一千者四縣八千六千五千四千以上者各一二縣其三千以上不及四千二千以上不及三千者各八縣惟一千以上不及二千者多至十一縣然則折中以每縣二千計順直一百五十五縣亦得三十一萬人合之中等以上各校學生比民國元年必有贏無絀此去歲教育概况也

至現在之中等以上學校列表如下

大學	一	女師範	一
農業專門	一	中學	十六
工業專門	一	女中學	一
法政專門	一	甲種工業	二
高等師範	一	甲種商業	二
師範	四	水產	一

以上各校三年度預算併入由地方籌認之中學經費(十九萬元)計之共得九十萬圓左右云

據暗該省教育界人士則莫不咨嗟太息以爲大不如前觀省教育會調查員意見書所舉原因(一)地方欵項爲中學高小攙攔殆盡各縣初小欵項有鹽攙加征者有由公產公欵略爲攙充者不過小補而已故教員薪水極廉或年僅京錢百吊甚或年僅八拾吊一切雜費在內致使教員稍有能力爭改他途(二)革命之初人心恐慌中學高小之底欵挪爲保衛地方之用者隨地皆有鄉間初小亦有因之停辦者遂致教育一蹶不振(三)自改組教育科之令下勸學所隨時准減其未改組者敷衍因循其已改組者非有名無實卽纔易生手毫無裨益等語至本年四月復有除師範小學外本年內一律停止招生之省令而教育界意興益蕭索矣

記者則以爲眞熱心教育決不因進行之障碍而阻其意志須知學欵減縮足以阻教育實體上之進步辦學者意志衰頹足以阻教育精神上之進步既不幸而有第一種原因阻其進步矣奈何復自造第二種原因以重遏之耶

直隸省行政機關對於教育亦未嘗不注意積極進行今年五月通令各縣規畫擴充小學辦法限一月內呈報於是呈報紛紛而定縣知事孫君發緒以革命界有名人物作宰百里至是洋洋灑灑爲萬言之響詳陳改良教育ㄌ法省令深許之卽責其實行焉

更有一事極可喜直隸省立各學校均有積聚金多者數萬少亦數千凡歷年預算支餘之欵報明由校積存以備緩急省未嘗提取也似此根柢盤深終非他省數米而炊岌岌不終日者所可同日語矣

本坡

工部局員請辭 ◉本坡工部局員莊君慶利在局辦公已閱七年之久乎日辦公勸奮且能力顧華人之益乃近因欲志遇醫之教已向督轅遞辭其局員之職但不知制府能准予所求否耳

悍婦可惡 ◉閩人某甲十年前由華海挈眷來叻保工于某商店其妻則藉女紅以佐饔飧伉儷甚篤後甲姘識一學婦讀婦貌本不揚而腹亦甚碩人皆以肥婆稱之然甲不以爲嫌納之爲妾蓋利其多金也前數年婦出巨貲使甲在松柏街某號門牌創一什貨店鋪中事皆甲與婦理之甲自納婦後惟婦言是聽其妻居于該店樓上月中僅發給伙食惟孤眠獨宿枕冷衾寒不無怨懟無奈甲不平前晚特親滋甲店以欺妻寵妾之利害婉言勸之甲聞言大爲感動詎婦見乙如此規勸恐甲與妻相愛如初將不利于已勃然而怒大發雌威罵乙曰汝爲娼何與我家事當速去勿多言乙一時憤火中燒因直斥其非并揭婦之穢史言訖而去婦被乙辱罵且羞且懺覓警甲全往乙店欲毆之以洩憤始則舌戰繼用武力三人糾作一團相持不下適有某號警差聞耗馳至遂將三人拘往捕房警官略詰數言甲與乙自認其過准保在外候質惟婦出言不遜警官其荒唐不准取保和留捕房今午逮案訊辦云

醉酒滋事 ◉吉寧人毛勝耶醬漢淡申律距坡四英里半據赴附近捕房報稱昨夜九點鐘有酒醉之閩人許定記手執木棍闖入伊屋撬毀土油燈五枝値銀五元五角喚由四百七十七號巡差拘許送案今午由府過堂展十二號再訊着着保一百五十元在外候質

賴債被逮 ◉閩人黃堪在武吉荷倫門牌二十三號以種植牧畜爲業據稱本月三號有同籍人黃武與之購猪十二隻値銀二百九十員當時並未給値卽扛猪而去追至翌日伊來坡向武索討武覓不肯交欵無奈先赴捕房報聞再至府署請出逮捕票交二拾三號差拘武逮案今午由府過堂着着保三百員展拾四號再訊

逞兇何益 ◉吉寧人沙立班與同籍人亞林南在王家醫院充當工役昨晚七點鐘二人不知所因何事以致衝突亞林南覺手執斧頭向沙立班砍去幸爲該院醫生所見當卽將斧奪回不至大受損傷乃將二人執交四百一十號拘送於案今午府訊畢判每入獄一禮拜

幸不傷人 ◉某爪亞人今早十點餘鐘駕駛牛車運載木料路經城多利亞街附近禮拜堂其車輪之機關忽壞木料傾卸於地車上有一爪亞童子幸爲某手車夫抱起不致受傷然亦險矣

聚賭被徒 ◉竹腳捕房與總差昨晚七點鐘率領巡差多名前往城多利亞街門牌四十號拘獲聚賭之閩人九名席面銀七角併呈於案今午府訊畢判每罰鍰三員否則收禁五天

並非行搶 ◉前報寓居滑鐵廬實得力門牌某號之閩婦許錦娘控告被爪亞人某甲搶去鑽石胸扣三粒値銀二十二元嗣由三百八十一號差將甲拘送於案一節今午府訊畢以被告無行搶証據判無干省釋

賊贓並獲 ◉閩人陳惠寓滨藝刎龍律門牌三百一十七號本月五號下午四點鐘據赴捕房報稱被同人陳金成入屋竊去烏布褲五條烏布一疋另胸扣一粒共値銀二十二圓五角請爲緝究云云嗣由二百四十四號暗差昨早在峇盤巷門牌三十八號起回原贓并拘陳送案訊辦今午由府過堂着着保二百圓展十二號再訊

騙匯就獲 ◉潮人廖三就寓實龍岡律門牌二百七十一號本年六月十二號曾因被同籍人林振福騙去金鍊一隻値銀三十二員投報捕房請緝嗣以林懼罪遠颺未能弋獲茲悉林已返叻特赴案請出逮捕票交由二百一十一號差至實龍岡律門牌五號將林執獲送案今午由府過堂着着保一百員展十二號再訊

捐冊照登 ◉英儲救濟捐第十九次捐欵開列

埃鄒尼先生(十一月捐欵)三十五元　谷數士及其夫人(十一月捐欵)九元　振華興公司二百元　隱名氏五十元

華人董事勸募捐簿第九號

佘連城先生一千元　順發號二百五十元　佘應吉先生一百五十元　振源興號一百五十元　石濱岐先生一百元　和豐盛記一百元　德安號八十元　新開發號六十元　陳嘉庚先生五十元　張震生先生四十元　新成和號四十元　嘉美興號四十元　益源盛號四十元　鼎益盛號四十元　信盛號四十元　黃合吉號四十元　福美號四十元　李隆昌號三十元　吳福興號三十元　添記號三十元　黃榮裕先生三十元　均昇號二十元　吳發興號二十元　協隆號二十元　偉豐號二十元　謙和號十元　永安隆號十元　昌興公司十元　協興號十元　同裕興號十元　恒豐號十元　廣興隆號十元　廣和興號十元　陳振哲先生十元　華益興號十元　振瑞成號十元　陳望忠先生十元　鼎和興號十元　鴻昌號五元　源興隆號五元　承吉棧五元　榮新號五元　華興公司五元　新日昌號五元　廣興祥號五元　李昆昌號五元　兩發號五元　薦盛號五元　福盛號五元　盛合號五元　宜隆號四元　李棧盛號三元　廣基號三元　麗榮號三元　美中興號二元　益昌公司二元　英昌號二元　坤盛號二元　恒興號二元　澔昌號二元　新榮和號三元　全盛號二元　成順號二元　昌泰號一元　宏源號一元　瑞生號一元　怡盛號一元　廣隆號一元　田伯良先生一元　源發號一元　福盛號二元　共銀二千六百九十元

嘸六嘸趁謀樹乳園　各華人(全數撥充本坡救濟之用)六元　一婦人在藥房發賣龜藥所得者一十五元　李駿先生十元　廖醫生五十元　夫婦申參絨奶奶廿五元

裕六大酒店

由亞潮經手者二十元零五角　由瑞貴經手者七元六角　共銀廿八元一角

華咸先生十元　偶勞勿申先生二十五元　横治先生廿五元

華人董事勸募捐簿第三號

長帮號拾元　恒興號拾元　蘇炳道先生二拾元　二合公司拾員　蘇朝蕤先生拾元　蘇炳權先生五元　鄭昌受先生拾元　蘇根培先生五員　蘇炳蔭先生拾員　楊烏龍先生拾員　陳恩源先生一百員　共銀二百員　以上十九次共捐銀二十四萬九千七百四十九元四角四占

生理聲明 ○啟者今因金榜大馬路廣源綢衣店歷向司理係兩人黎暢卿不料黎暢卿立心不良本年七月廿六夾帶私逃歷年廣源與各號生揭欠項借貨物俱是黎暢卿司理人經手今廣源生意無從交迴鋪主封閉致累倒盆欺乘廣源欠到各號貨項無從清還廣源衆股友集議公司決議將黎暢卿做下本坡牛車水敝國街廣京綢衣店生意八股占壹股本銀壹百五十圓將來抵償廣源欠各號貨項廣京八股占一股份退與廣京號新東主承受倘日後廣京號生意盈虧與黎暢卿本人無涉若黎暢卿日後藉廣京舊合同有多生枝節概歸廣源各股友理明與廣京新東無涉　特此佈聞以免後論

民國三年陰歷十月十九日　牛車水廣京告白　田

憲示

大英欽命新嘉坡郵政便司　爲招人投票事照得本坡國家現欲招人入票承充工役爲此示仰商民人等一體知悉汝等有欲承充者其票當于西一千九百一十四年利心末月七號拜一卽華十月廿一日中午以前投交國家機器司寫字樓以憑選擇茲將所欲招充之工役開列

一在巡理府署內修理及油漆

二在峇抵勞律國家署記住屋內油漆

三在實龍岡律署記住屋內油漆

如欲知其細情及觀圖式者每日由正午十二點鐘起至下午四點鐘止可赴營造司寫字樓大才剛查詢便悉凡投票者其票外必須寫明投交國家機器司寫字樓承充該役字樣并向營造司寫字樓大才剛取封印便之票簡照式塡寫方能合用而欲取票簡之前須將壓票銀一百元交與庫務司領回單據以便將單呈出方能取領票簡倘已取中其票須在一月之內訂就合約若無照行卽將壓票銀充公至於棄取之權任由國家機器各宜踴躍愼毋觀望特示

英一千九百一十四年十二月四號　示

廣告

啟者敝號泉来發原在賭間口街第四十二號門牌現已移居樓上所有樓下係私貨物概賣與萬茂號承受營業嗣後凡關樓下店首與人交接皆萬茂號自理不干敝號之事至各寶號所有與敝號交關來往者請登二樓接洽可也特此聲明佈衆週知

民國三年舊歷十月十八日　泉来發號佈　田

新嘉坡吉寧實得力門牌六十四號華商銀行有限公司股本定國百萬元分作四萬股每股壹百元出發式萬股每股先收五拾元共銀壹百萬元股東尚有未收之實或壹百萬元公積壹拾萬元寄存及來往之利息欲知詳細請到本行詢問便詳

董事　李浚源　邱揚陣　石濱岐　陳禎祥
林文慶　邱國瓦　留鴻石　葉大始
吳克儉　蕭榮珍　周壬鑫　林義順

正主席李浚源　副主席林文慶

代理總理陳禎祥　代理司理吳克儉　副司理兼庶務員蕭保齡

英一千九百一十四年利遲末月三號

華商銀行庶務員蕭保齡披露　中

承賃得力三州府臬室於一千九百一十四年第四百三十號案內所出之令爲印度一千八百八十六年之託產律幷爲義安公司事特示通知不論何人若欲求爲後列諸人之例定代表者須於一千九百一十四年利心末八號以前將其要求之理由通知和加坡按察司經歷此佈茲將各人之名列明于卜　林鴻喜　沈卓奇　袁茂春　劉東喜此四人前。皆在新加坡居住

英一千九百一十四年怒民末月六號　按察司經歷示